

2024

Escuela de Administración y Formación





ESAF

Educación para el trabajo y el Desarrollo Humano

Contribución al desarrollo social con la formación de técnico laborales en:



SALUD Y BIENESTAR



EDUCACIÓN



“Se han certificado más de 6.000 técnicos laborales a través de 150 promociones”

1

Direccionamiento estratégico

- Presentación
- Misión
- Visión
- Principios institucionales



2

Sistema de Gestión de Calidad

- Certificados
- Mapa de procesos



3

Metodología de Aprendizaje

- Formación para el trabajo
- Formación por competencias laborales
- Formación integral
- Aprendizaje Basado en Problemas - ABP
- Articulación docencia - Investigación
- Orientado a resultados de aprendizaje
- Reconocimiento de aprendizajes previos
- Formación combinada
- Formación por cualificaciones
- Evaluación por evidencias
- Centrado en el estudiante



4

Perfil Esafista

- Razones para vivir la experiencia Esaf
- Perfil del egresado
- Experiencia en contratación externa



5

Alianzas y Convenios

- Convenios
- Convenios internacionales
- Alianzas



6

Técnicos Laborales

- Escuela de Salud
 - Auxiliar en enfermería
 - Auxiliar en salud pública
 - Auxiliar en servicios farmacéuticos
 - Auxiliar administrativo en salud
- Escuela de Educación infantil
 - Atención integral a la primera infancia



7

Cursos y Diplomados

- Cursos
- Diplomados



8

Diseño de oferta formativa a la medida

- Diseño de oferta formativa a la medida



ESAF

Direccionamiento Institucional

01



ESAF

Presentación

La Escuela de Administración y Formación en Salud -ESAF es una Institución de **Educación para el Trabajo y el Desarrollo Humano** regida por las normas legales vigentes, con Licencia de funcionamiento expedida por la Secretaría de Educación de Bogotá, representada legalmente por la Fundación FUNCICOLOMBIA con personería jurídica expedida por la Secretaría de Educación de Bogotá y certificada en calidad.

Estamos seguros que con **una educación técnica de calidad y con pertinencia social y laboral**, la juventud colombiana logrará un trabajo digno, mejorando la calidad de vida individual y de su entorno familiar, la sociedad se beneficiará con una juventud productiva y entornos sociales pacíficos.

ESAF cuenta, además, con una **amplia experiencia en procesos de consultoría y asistencia técnica** a través de contratación externa con empresas e instituciones públicas y privadas. Adelanta programas de Educación continua a través de diplomados y cursos virtuales, presenciales y semipresenciales, y eventos como congresos y encuentros con participación de expertos nacionales e internacionales.



MISIÓN

Somos una institución innovadora, que propicia la tolerancia, el respeto por el otro y sus ideas, busca la excelencia académica y desarrolla en sus estudiantes una formación ética, respetuosa y tolerante, propiciando el pensamiento crítico y reflexivo, para fundamentar su responsabilidad social como persona, como técnico laboral y como miembro de una sociedad y de un entorno que cuida y protege.

VISIÓN

En el año 2027 la Escuela de Administración y Formación en Salud – ESAF, será una institución líder y referente de la formación para el trabajo basada en cualificaciones, a través de las modalidades presencial, a distancia, virtual, en alternancia, siempre combinada con la práctica formativa y la formación dual, cumpliendo con los estándares del aseguramiento de la calidad en sus procesos formativos, la innovación, el cuidado de un mundo sano ambientalmente, la empleabilidad y el ejercicio ético de su egresados.

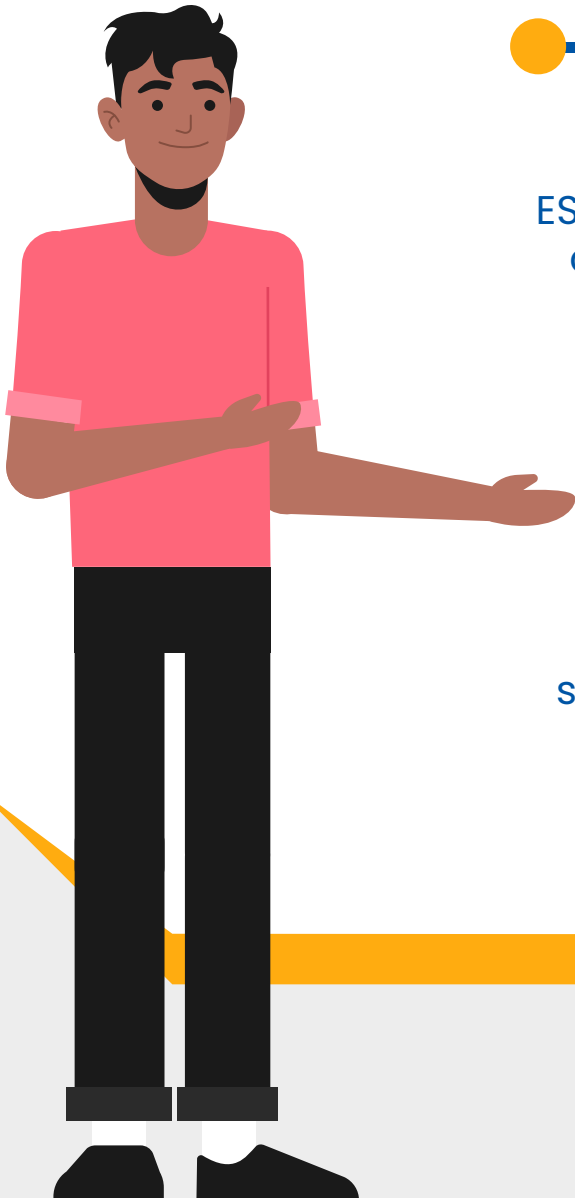

Principios Institucionales



EXCELENCIA

Todos los procesos adelantados por la escuela buscan la excelencia en todos sus programas, porque están centrados en el estudiante, son pertinentes y flexibles, fomentan la autonomía y autorregulación del estudiante.



RESPONSABILIDAD

Es la conciencia acerca de las consecuencias de nuestros actos sobre nosotros mismos y sobre los demás.



TOLERANCIA

Expresión clara del respeto por los demás y valor fundamental para la convivencia pacífica.



INNOVACIÓN

A través del proceso de mejora continua se incorporan cambios relevantes que parten de la creatividad.

Sistema de Gestión de Calidad



02

Certificados!

En la escuela ESAF, consecuentes con nuestra filosofía fundacional, la Misión y la Visión, principios institucionales y en el marco del Proyecto Educativo Institucional, aseguramos altos estándares de calidad y nos comprometemos con el mejoramiento continuo en nuestro sistema de aprendizaje, todos nuestros procesos y servicios y respetamos la expectativas y necesidades de nuestros aspirantes, estudiantes, sector productivo, docentes, administrativos y proveedores.



CELAC
Calidad en Educación
ISO 9001
No. 10.054 -3



CELAC
Calidad en Educación
NTC 5555
No. 20.052 -3



Mapa de procesos

**Padres, Estudiantes
y
Sector Productivo**



Metodología de Aprendizaje



ESAF

03

Metodología de aprendizaje

Formación para el trabajo

Es un proceso formativo teórico práctico, organizado y estructurado, mediante el cual la Escuela ESAF da respuesta a los requerimientos del sector productivo y social, donde las personas se cualifican para su desempeño competente en funciones productivas, como emprendedor o empleado, integrando conocimientos, destrezas y actitudes de manera coherente con los perfiles establecidos en los catálogos de cualificaciones, promoviendo valores para la convivencia social y la realización humana.



Articulación docencia - investigación

En ESAF el paradigma de un docente que instruye y un estudiante que repite, se ha venido superando por el estudiante curioso, que investiga con la guía de su facilitador como un camino para el aprendizaje.



Metodología de aprendizaje

Formación por competencias laborales

La formación por competencias integra el saber, el saber hacer en contexto y el saber ser, por tanto, el estudiante desarrolla competencias técnicas, competencias ciudadanas, competencias socioemocionales, competencias laborales generales, y competencias laborales específicas y así forma personas para ser excelentes técnicos laborales.



Formación integral

La formación integral de la persona, se considera objetivo prioritario de la ESAF, con lo cual se busca intervenir en las dimensiones cognitiva (conocimiento), axiológica (valores) y motora (habilidades y destrezas).

Este es un desafío para ESAF.

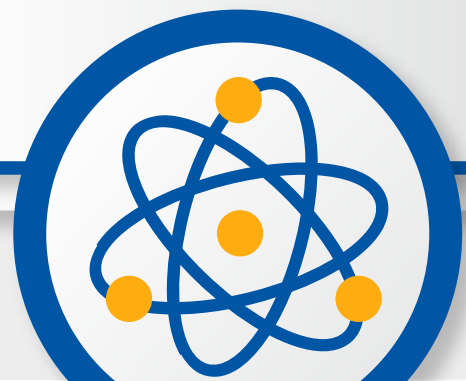



Metodología de aprendizaje

Orientado a resultados de aprendizaje

En ESAF el proceso de formación está orientado hacia los resultados que debe demostrar el estudiante en su actuar como expresión de lo que sabe, comprende, hace y demuestra después de un proceso de aprendizaje, los cuales son coherente con las necesidades sociales, laborales, productivas y las dinámicas propias del aprendizaje al largo de la vida.



Reconocimiento de aprendizajes previos

ESAF reconoce aquellos aprendizajes obtenidos por las personas a lo largo de la vida, independientemente de dónde, cuándo y cómo fueron adquiridos. Incluye los aprendizajes empíricos y autónomos adquiridos en el lugar de trabajo, en la comunidad y como parte del vivir diario no institucionalizado.



Metodología de aprendizaje

Formación combinada

En ESAF el proceso de aprendizaje combina el componente teórico y práctico que se realiza de manera alterna entre la empresa y el aula formativa, con ambientes simulados y reales de aprendizaje, formación dual, prácticas laborales, por contrato de aprendizaje o pasantías.

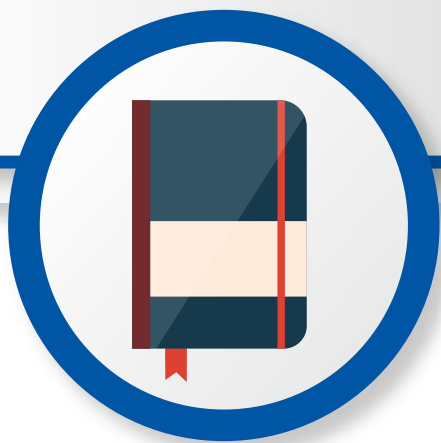

Evaluación por evidencias

En ESAF la evaluación se lleva a cabo mediante evidencias de aprendizaje de conocimientos, de destrezas y actitudes, para determinar que una persona posee o no, las competencias o cualificaciones esperadas para el desempeño laboral en un contexto determinado.



Formación por cualificaciones

Es el reconocimiento formal que otorga ESAF a una persona, después de haber llevado a cabo un proceso de evaluación que evidencia el logro de los resultados de aprendizaje definidos en la estructura de cualificación y vinculados a un nivel del Marco Nacional de Cualificaciones –MNC–. El reconocimiento de la cualificación se realiza mediante los certificados que obtienen los egresados a través de las vías de cualificación del subsistema de formación para el trabajo y la del reconocimiento de aprendizajes previos.



Metodología de Aprendizaje

Centrado en el estudiante

- Desarrolla el pensamiento crítico
- Refuerza las habilidades comunicativas
- Fortalece el trabajo colaborativo
- Activa la creatividad
- Impulsa la curiosidad
- Aprende investigando
- Aprendizaje activo
- Fortalece las responsabilidades y la disciplina



Facilitador

- Motiva el aprendizaje
- Invita a generar hipótesis
- Promueve el pensamiento crítico
- Forma el contexto
- Guía el proceso
- Orienta la investigación
- Invita al análisis y a la reflexión
- Estimula el trabajo colaborativo
- Facilita las herramientas



Competencias Transversales

- Convivir en la sociedad
- Apropiación de las normas y principios
- Cuidar los recursos
- Cumplir los compromisos
- Mejorar continuamente
- Enfrentar los cambios
- Crear alternativas innovadoras
- Inteligencia emocional
- Adaptación de nuevas tecnologías



Estructura

- Biblioteca digital
- Aula taller
- Grupos pequeños
- Prácticas de campo
- Laboratorios de simulación
- Paciente estandarizado



04

Razones para vivir la experiencia Esaf

01

Oportunidades para vinculación laboral

Ofrecemos oportunidades de vinculación al mercado laboral gracias a los convenios y alianzas con empresas reconocidas para realizar prácticas formativas, empresariales por contrato de aprendizaje.

02

Certificación de alta calidad

Contamos con certificaciones de calidad y registro SENA que nos acredita como una institución cualificada y generadora de confianza.

03

Facilidades económicas

ESAF ofrece facilidades de pago mediante crédito educativo y diferentes medios de pago, brinda auxilios educativos DESDE EL 40% del costo autorizado por la Secretaría de Educación de Bogotá.

Razones para estudiar en ESAF

04

Formación para el trabajo

Recuperación de la inversión en poco tiempo; mayor demanda de empleabilidad para técnicos laborales; duración corta del programa; formación práctica que permite inserción laboral rápida.

05

Prácticas formativas y empresariales

ESAF garantiza a sus estudiantes periodos de práctica a lo largo de su formación y posibilidades de contrato de aprendizaje a través de convenios con empresas de diferentes sectores.

06

Continuidad de la Formación

Para lograr nuevas y mejores oportunidades de empleo. La ESAF ofrece cursos y diplomados de profundización en diferentes áreas del conocimiento, aprendizaje de nuevas tecnologías y doble certificación.

Razones para estudiar en ESAF

07

Campus Virtual

ESAF cuenta con una plataforma e-learning que permite prolongar la conexión profesor-estudiante, este tipo de soporte complementa la actividad presencial y facilita el trabajo autónomo.

08

Experiencia y reconocimiento

ESAF con 25 años de experiencia, cuenta con más de 150 promociones de técnicos laborales quienes están trabajando en empresas y organizaciones de reconocido prestigio.

09

Doble certificación

ESAF brinda la oportunidad de cursar las competencias específicas de una segunda certificación y ser más competitivo en el mercado laboral.

Razones para estudiar en ESAF

10

Reconocimiento de Aprendizaje Previos

ESAF reconoce los aprendizajes obtenidos a lo largo de la vida por una persona, independiente de cuándo y cómo fueron adquiridos, el reconocimiento se otorgará mediante procesos de evaluación.

11

Docente facilitador

Gran parte de nuestros docentes combinan la docencia con su trabajo en el sector productivo, lo que permite una formación más pertinente y en contextos reales de aprendizaje.

12

Flexibilidad

ESAF está en disposición y capacidad para adaptar la oferta formativa a las necesidades y características cambiantes del contexto social y productivo.

Perfil del Egresado

La Escuela de Administración y Formación en salud - ESAF, comprende que todos sus estudiantes son y tienen un proyecto de vida en construcción; por tanto, todo el proceso de formación apunta a la feliz realización de este ser humano, como técnico y como ciudadano integral, capaz de construir su propio proyecto de vida y de contribuir a la edificación de un mejor país, a partir de las interrelaciones **consigo mismo, con los demás y con la naturaleza.**



Experiencia en contratación externa

La institución cuenta con amplia experiencia en contratación externa con entidades gubernamentales para capacitación, asesoría y asistencia técnica entre las cuales se puede mencionar.





ESAF

Alianzas y Convenios

05



Alianzas para prácticas empresariales

Prácticas formativas y empresariales.

ESAF garantiza a todos sus estudiantes varios periodos de práctica a lo largo de su formación y posibilidades de contrato de aprendizaje a través de convenios con empresas de diferentes sectores, supervisadas y guiadas por un docente facilitador. Estas prácticas les permite competir en las mejores condiciones en un mercado laboral dinámico en constante crecimiento.

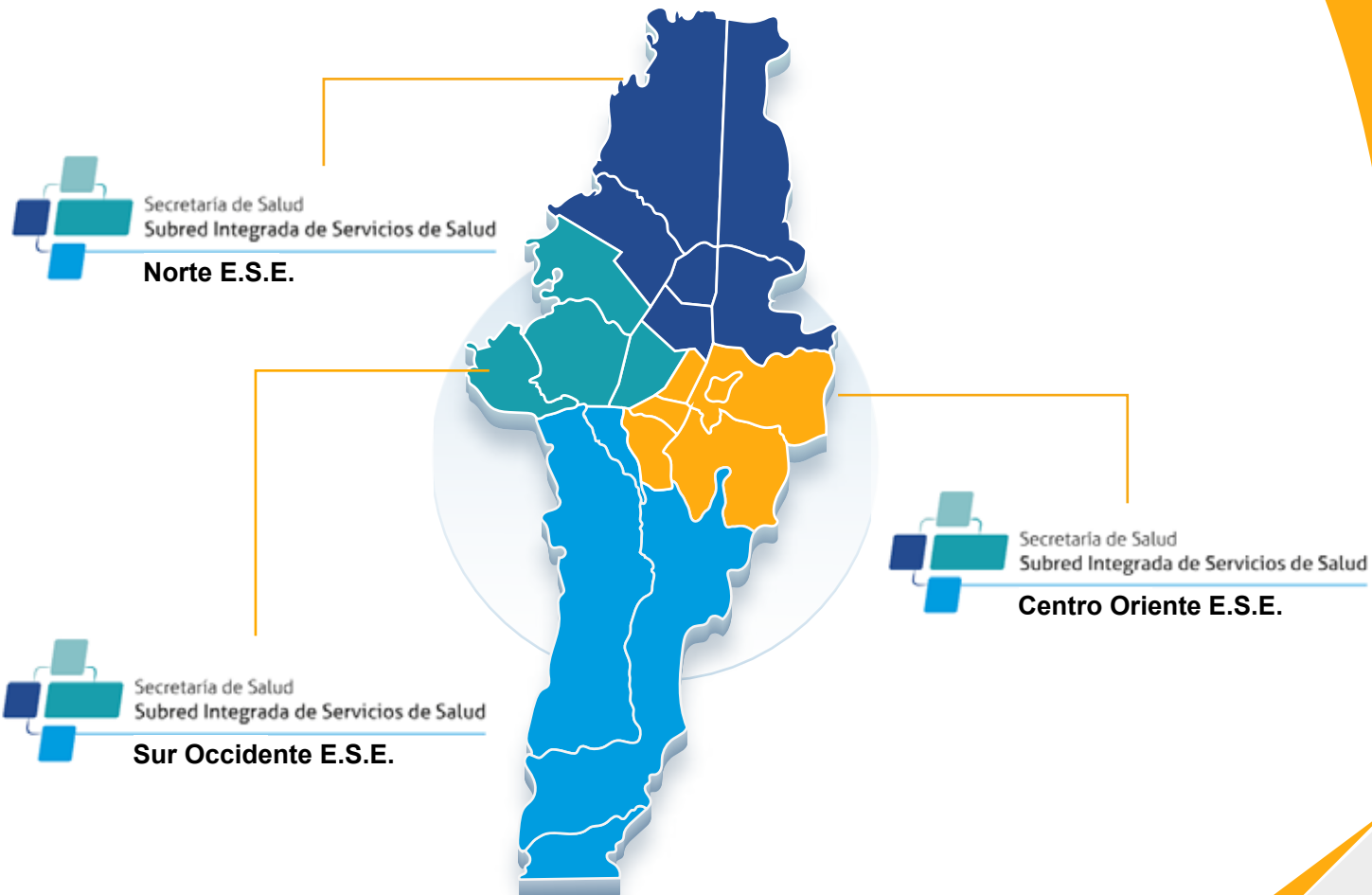

Alianzas para prácticas empresariales



Alianzas para prácticas empresariales



Convenios

La Escuela cuenta con Convenios Docencia-Servicio y Alianzas para las prácticas de los estudiantes con las siguientes instituciones públicas y privadas

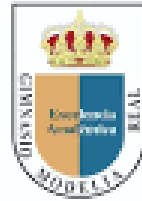

Convenio internacional

Universidad de Vigo

06

Auxiliar en enfermería

Formar integralmente auxiliares en Enfermería competentes para cuidar la vida y la salud de las personas, su familia y la comunidad, con sólidos principios éticos y humanísticos, demostrando gran capacidad comunicativa, y disposición para el trabajo en equipo.

Durante el proceso formativo el estudiante podrá cursar doble certificación en servicios farmacéuticos, administrativo en salud, o Salud Pública, diplomados de profundización, cursos cortos de manera virtual o semipresencial que lo hacen más competitivo laboralmente.



Registro del programa

Renovación del registro Resolución No 020080
Fecha 30 de octubre de 2017 Secretaría de Educación de Bogotá D.C



Jornadas de estudio

El estudiante podrá seleccionar la jornada de estudio que mejor le convenga para la realización de su programa.

Diurna: Lunes a Viernes 8:00 am a 11:00 am

Nocturna: Lunes a Jueves de 6:00 pm a 8:30 pm

Sabatina: 8:00 am a 4:00 pm



CELAC
Calidad en Educación

NTC 5663
No. 30.248 -3

Auxiliar en salud pública

Formar integralmente Auxiliares en Salud Pública competentes para brindar bienestar a las personas, la familia y la comunidad, a partir de la identificación de la situación de salud individual y colectiva y la implementación de acciones de promoción y prevención en los colectivos, con sólidos principios éticos y humanísticos, demostrando gran capacidad comunicativa, excelentes relaciones interpersonales y disposición para el trabajo en equipo.

Durante el proceso formativo el estudiante podrá cursar una doble certificación en auxiliar en servicios farmacéuticos o auxiliar administrativo en salud, diplomados de profundización, cursos cortos que lo capacitan y lo hacen más competitivo laboralmente.



Registro del programa

Resolución de renovación del registro: No 02061
Fecha 14 de noviembre de 2018 Secretaría de Educación de Bogotá D.C



Jornadas de estudio

El estudiante podrá seleccionar la jornada de estudio que mejor le convenga para la realización de su programa.

Diurna: Lunes a Jueves 8:00 am a 11:00 am

Nocturna: Lunes a Jueves de 6:00 pm a 8:30 pm

Sabatina: 8:00 am a 4:00 pm



CELAC
Calidad en Educación
NTC 5663
No. 30.251 -3

Auxiliar en servicios farmacéuticos

Formar Integralmente Auxiliares en Servicios Farmacéuticos competentes para participar en los procesos de almacenamiento, comercialización, distribución y dispensación de medicamentos y dispositivos médicos, de acuerdo con principios éticos, normas técnicas y legales vigentes, demostrando gran capacidad comunicativa, excelentes relaciones interpersonales y disposición para el trabajo en equipo.

Durante el proceso formativo el estudiante podrá cursar una doble certificación en auxiliar administrativo en salud, diplomados de profundización, cursos cortos que lo capacitan y lo hacen más competitivo laboralmente.



Registro del programa

Resolución No 02061 Fecha 14 de noviembre de 2018 Secretaría de Educación de Bogotá D.C



Jornadas de estudio

El estudiante podrá seleccionar la jornada de estudio que mejor le convenga para la realización de su programa.

Diurna: Lunes a Jueves 8:00 am a 11:00 am

Nocturna: Lunes a Jueves de 6:00 pm a 8:30 pm

Sabatina: 8:00 am a 4:00 pm

Auxiliar administrativo en salud

Formar técnicos laborales competentes para participar en los procesos de admisión y orientación al usuario a los servicios de salud, afiliación de la población a planes de beneficio, facturación de la prestación de los servicios, manejo de valores y operaciones de caja de las empresas administradoras o prestadoras de servicios de salud, con sólidos principios éticos y humanísticos, normas técnicas y legales vigentes, demostrando gran capacidad comunicativa, excelentes relaciones interpersonales y disposición para el trabajo en equipo.

Durante el proceso formativo el estudiante podrá cursar una doble certificación en auxiliar en servicios farmacéuticos, diplomados de profundización, cursos cortos o seminarios de profundización que lo capacitan y lo hacen más competitivo laboralmente.



Registro del programa

Resolución No 02061 Fecha 14 de noviembre de 2018 Secretaría de Educación de Bogotá D.C



Jornadas de estudio

El estudiante podrá seleccionar la jornada de estudio que mejor le convenga para la realización de su programa.

Diurna: Lunes a Jueves 8:00 am a 11:00 am

Nocturna: Lunes a Jueves de 6:00 pm a 8:30 pm

Sabatina: 8:00 am a 4:00 pm



CELAC
Calidad en Educación
NTC 5663
No. 30.250-3

Atención integral a la primera infancia

Formar técnicos laborales competentes para brindar cuidado y atención integral de niñas y niños hasta los 6 años de edad en sus diferentes momentos de desarrollo; participando en proyectos relacionados con el bienestar, el desarrollo y el aprendizaje de la primera infancia en los diferentes escenarios socioculturales y educativos en los que interactúan.

Durante el proceso formativo el estudiante podrá cursar diplomados, cursos cortos o seminarios de profundización que lo capacitan y lo hacen más competitivo laboralmente.



Registro del programa

Resolución No 02-0056 Fecha 27 de octubre de 2016 Secretaría de Educación de Bogotá D.C



Jornadas de estudio

El estudiante podrá seleccionar la jornada de estudio que mejor le convenga para la realización de su programa.

Diurna: Lunes a Jueves 8:00 am a 11:00 am

Nocturna: Lunes a Jueves de 6:00 pm a 8:30 pm

Sabatina: 8:00 am a 4:00 pm



CELAC
Calidad en Educación
NTC 5581
No. 30 .286 -3

Cursos y Diplomados



07

Cursos

Niñera experta

**Primeros auxilios
en salud**

**Atención integral
a víctimas de
violencia sexual**

**Manejo de redes
sociales**

**Soporte vital
básico**



Diplomados

**Consejería en
lactancia materna**

Cuidado paliativo

**Apoyo diagnóstico
en laboratorio
clínico**

**Cuidado al paciente
en estado crítico en
la unidad de
quemados**

**Medicamentos
homeopáticos,
fitoterapéuticos
y suplementos
dietarios**



15 Diplomados

**Facturación, glosas
y auditoría de
cuentas médicas**

**Quiromasaje y
técnicas manuales**

**Estrategias
pedagógicas para
la inclusión y la
resiliencia**

**Cuidado de
personas mayores
y con
dependencia**

**Buenas prácticas
de seguridad del
paciente**



Diplomados

**Manejo de
heridas agudas
y crónicas**

**Cuidado integral
en hospitalización
domiciliaria**

**Prevención Integral
de
Violencias hacia
Niñas y Niños**

**Auxiliar de
enfermería en
el programa
ampliado de
inmunizaciones
PAI**

**Cuidado al
neonato en
condición crítica de
salud**



Diseño de oferta formativa a la medida



08

Diseño de oferta formativa a la medida

Ponemos al servicio de la empresa nuestro conocimiento y experiencia para diseñar una oferta formativa acorde con las necesidades y expectativas de la organización y sus colaboradores, aplicando nuestra metodología de aprendizaje basado en problemas y formación por competencias, en la modalidad presencial, semipresencial o virtual y combinada con prácticas.

UN PLAN A SU MEDIDA



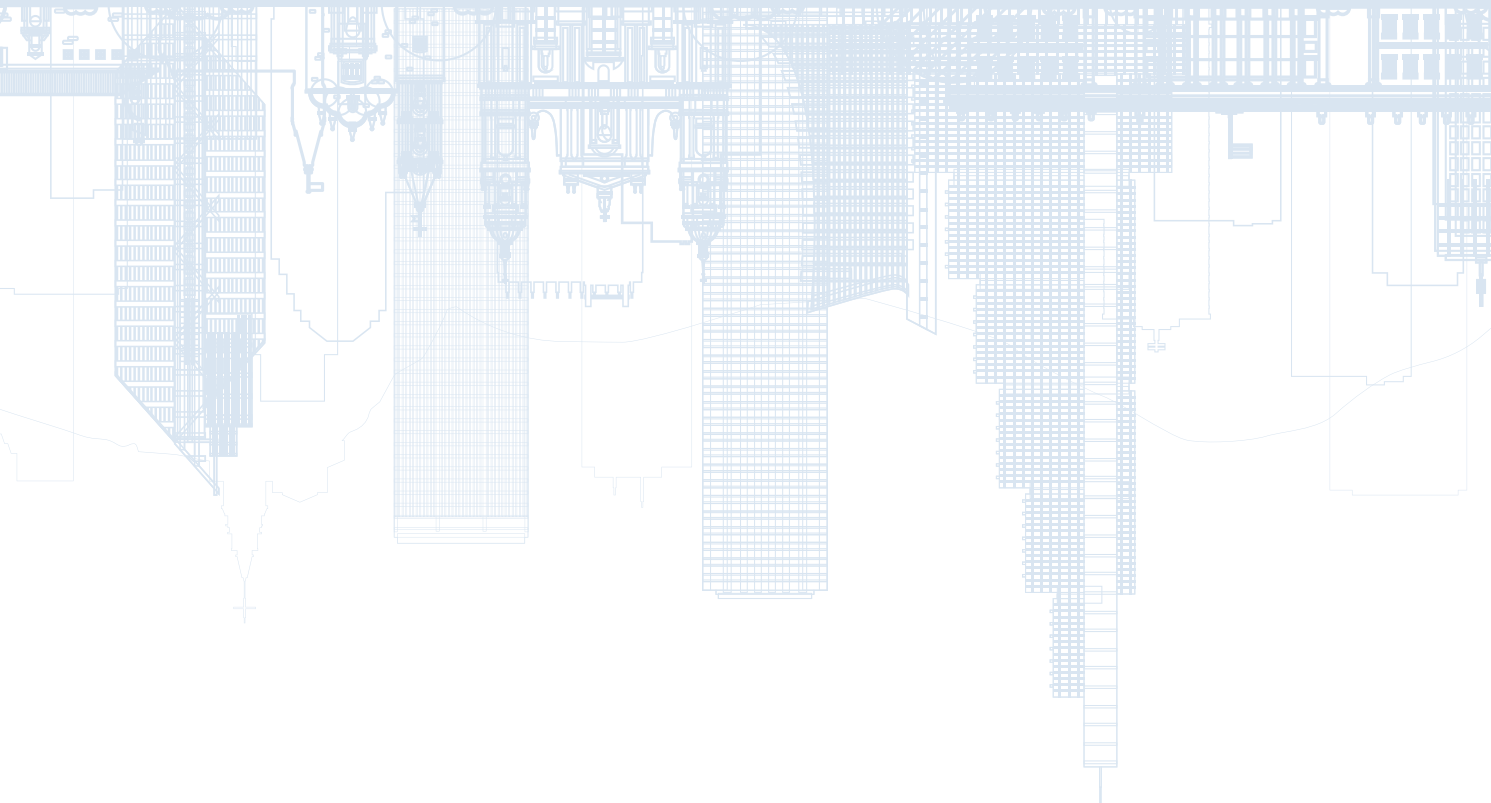

Contáctanos

Calle 52 No 9-72

Bogotá, Colombia

Telefono: +57 312 397 62 88/+57 318 347 4281

PBX No 6014872056

www.esaf.edu.co

2024